

Internetové bankovníctví MojeBanka a MojeBanka Business potřebuje pro své fungování mít osobní certifikát uložen v zabezpečeném úložišti prohlížeče. Certifikát je tam automaticky vkládán při jeho vytváření nebo při změnách. Do prohlížeče je však možné jej načíst i manuálně. Následující postup vám podrobně popíše postup při vkládání osobního certifikátu do zabezpečeného úložiště prohlížeče.

A. Vyhledání certifikátu

Abyste mohl(a) vložit váš certifikát, je důležité mít jej uložen jako soubor s příponou .p12 na disku PC nebo na přenosném USB disku. Pokud neznáte cestu k vašemu certifikátu, tj. jeho umístění v počítači, je možné využít vyhledávací nástroje systému Windows.

1. Stiskněte klávesovou zkratku *Win + F*. Bude otevřeno okno vyhledávání. Do pole pro vyhledávání zadejte „*.p12“ (bez uvozek) a stiskněte *Enter*. Nad vyhledaným certifikátem klikněte pravým tlačítkem myši a vyberte možnost „Otevřít umístění souboru“.

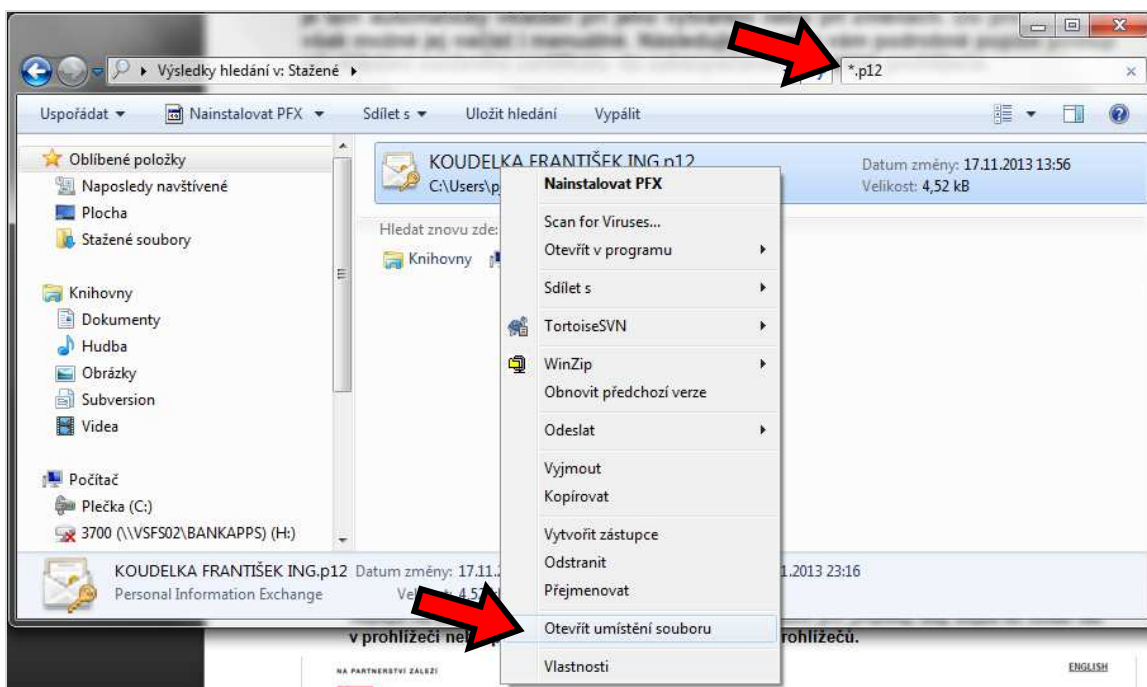

2. Soubor bude zobrazen v okně Průzkumníka. V adresovém řádku v horní části je uvedeno umístění, na tomto místě je certifikát uložen.

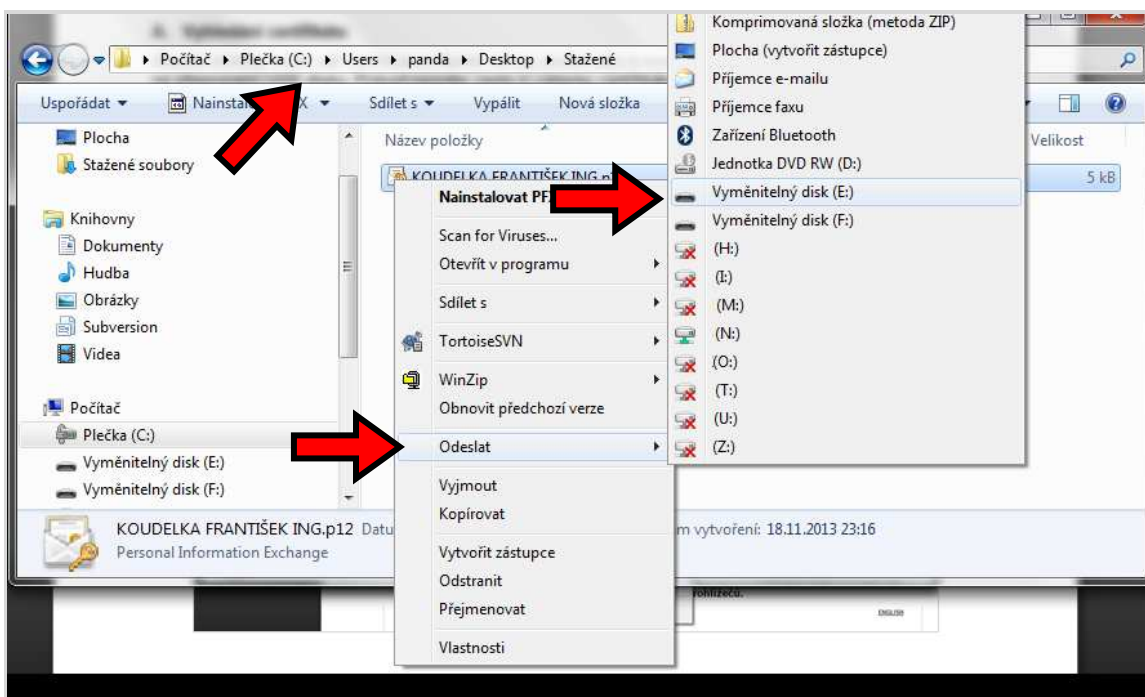

TIP: Vložíte-li do PC USB disk a nad souborem kliknete pravým tlačítkem a vyberete možnost „Odeslat“ a dále možnost „Vyměnitelný disk (Písmeno:)“, můžete takto jednoduše uložit váš certifikát na USB disk.

B. Vyhledání certifikátu

1. Klikněte na tlačítko „Vložit certifikát“.

Zatrhávací políčko „Zapamatovat si certifikát v prohlížeči“ slouží k tomu, aby si prohlížeč uložil osobní certifikát do zabezpečeného úložiště natrvalo, pokud je zatrženo. Pokud políčko není označeno, certifikát bude po odhlášení smazán.

Certifikát je možné z úložiště rovněž odstranit vymazáním historie prohlížeče (data a cookies). Váš osobní certifikát nebude rovněž uložen trvale, pokud používáte tzv. Anonymní mód

Proto je důležité uchovávat kopii certifikátu v souboru s příponou .p12 na bezpečném úložišti, nejlépe na USB disku. Tato záloha vám bude sloužit právě pro případy, kdy dojde ke ztrátě dat v prohlížeči nebo pro přenesení certifikátu do jiných prohlížečů.

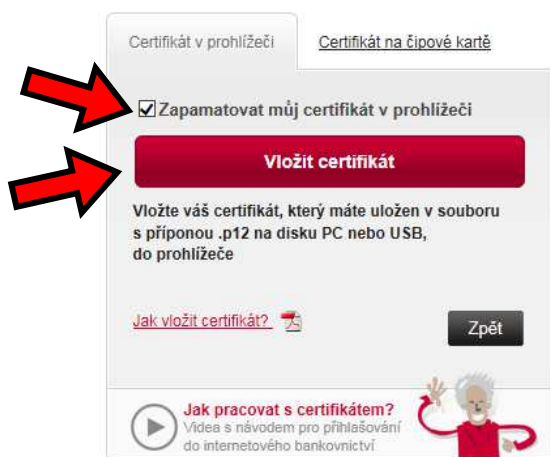

2. Po kliknutí dojde k otevření systémového okna pro výběr souboru z disku. Najděte soubor, který má příponu .p12, jmenuje se *Příjmení Jméno.p12* a poklepejte na něj nebo stiskněte na tlačítko *Otevřít*.

Pokud nemůžete váš certifikát najít, ověřte, zda se nenachází kopie v souboru s příponou .p12 v úložišti, kam prohlížeč ukládá stažené soubory. Při vytváření nebo změnách certifikátu MojeBanka automaticky ukládá souborovou zálohu na disk. Nejobvyklejší cesta, kam prohlížeč ukládá stažené soubory je: *C:/Users/přihlašovací jméno do PC/Stažené soubory/* nebo *C:/Documents and settings/přihlašovací jméno do PC/Dokumenty/Stažené soubory/* nebo přímo na Plochu počítače.

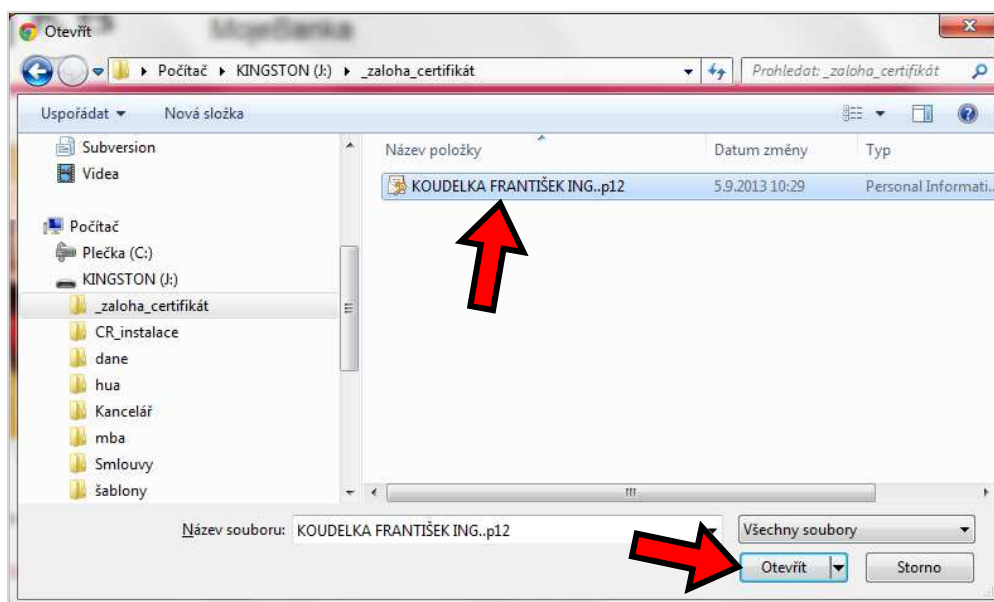

3. Váš certifikát bude načten do seznamu certifikátů. Zadejte heslo k certifikátu a stiskněte ikonu *Šipka* pro přihlášení do internetového bankovníctví MojeBanka.

Na této obrazovce máte rovněž možnost certifikát spravovat. Pokud stisknete ikonu *Klíč*, zobrazí se menu s možnostmi zobrazení detailu certifikátu, zálohování na disk nebo USB, blokování certifikátu a odstranění certifikátu z prohlížeče. Rovněž máte možnost vyzvednout nový certifikát nebo požádat o přesunutí certifikátu z jiného PC.



NA PARTNERSTVÍ ZÁLEŽI ENGLISH

KB MojeBanka

MojeJistota
Zabezpečte sebe a své blízké

Přijďte si do KB pro moderní a flexibilní pojištění.
Komplexní ochrana v případě úrazu, nemoci či úmrtí.

Více informací >



Certifikát v prohlížeči Certifikát na čipové kartě

Certifikát:
KOUELKA FRANTIŠEK ING p12 🔑

Heslo:
..... ➔

[Nedaří se vám přihlásit?](#) 
[Jsem v MojiBance poprvé](#)

Návody a užitečné informace

 Desatero bezpečnosti  FAQ – otázky a odpovědi  Sazebník poplatků

MojeBanka Business

[Důležité informace](#)